ecoticias.com
el periódico verde

NOTICIAS DE MEDIO AMBIENTE DESDE 2004

VIDA SALUDABLE

77º Congreso Mundial de Homeopatía de la LMHI, Sevilla del 2 al 5 de octubre 2024



Por **Sandra M.G.**
18 de septiembre de 2024, 17:11 · 4 min de lectura

Añadir a fuentes preferidas



COMPARTIR:

Comentar

Escuchar resumen

1:00

Respondió a algunas preguntas Guillermo Basauri, que es uno de los responsables de la exitosa organización de este Congreso Mundial y adelanta que en él se van a reunir **expertos en el tema de la homeopatía venidos de todas partes del globo**.

Guillermo Basauri **es médico homeópata y portavoz de la Asamblea Nacional de Homeopatía** (ANH). Es uno de los responsables del 77º Congreso Mundial de Homeopatía de la LMHI que se llevará a cabo en Sevilla del 2 al 5 de octubre.

Líneas generales del 77º Congreso Mundial de Homeopatía

¿Nos puedes dar las líneas generales del 77º Congreso Mundial de **Homeopatía** de la LMHI?

En este congreso vamos a poder disfrutar de la presencia de profesionales de todo el mundo, compartiendo sus **experiencias en el uso de la homeopatía en el cuidado de la salud**, no solo de las personas, sino también de los **animales** e, incluso, de las plantas.

Además, hablaremos del estado actual de la investigación, de la **situación de la homeopatía en los diferentes países**, de algunos de los proyectos de homeopatía solidaria que se desarrollan en el mundo y del papel que juegan las asociaciones de usuarios de **homeopatía** en la normalización e impulso de esta terapéutica, tanto a nivel social como institucional, entre otros muchos temas. En la web del congreso se puede ver de forma detallada todos los aspectos relacionados con el evento.

Novedades

¿Nos puedes comentar algo sobre las novedades de este año?



LEE TAMBIÉN

La ONU y la OMS alertan sobre los disruptores endocrinos: sustancias químicas que dañan la salud incluso antes de nacer

Sin duda, en este sentido, lo más relevante sea la presencia y la participación de las asociaciones de usuarios de tomeopatía, tanto nacionales como internacionales. Se reconoce así su papel fundamental en la **defensa y normalización de la homeopatía**, tanto a nivel social como institucional.

En España

¿En qué punto se encuentra actualmente la **homeopatía** en España? ¿Y en el mundo?

un congreso en el que se van a dar cita, expertos en **homeopatía** de todo el mundo. En España, desde finales del 2022, el **medicamento homeopático cuenta ya con un estatus sanitario y legislativo** idéntico al del resto de medicamentos, con un marco legal comparable al del resto de Europa, con registros definitivos y códigos nacionales otorgados por la Agencia del Medicamento y Productos Sanitarios Española.

A pesar de ello, aún existe un profundo desconocimiento por parte de las administraciones sanitarias del **beneficio y potencial terapéutico de la homeopatía** en el cuidado de la salud de la población. De hecho, esperamos que este congreso de Sevilla sirva para sensibilizar a muchas personas que a estos niveles tienen que tomar decisiones con relación al cuidado de la salud de todos los españoles.

Por otro lado, de forma paradójica, **la población en general sí confía ampliamente en la homeopatía**, como lo demuestran los últimos sondeos realizados, hasta el punto que casi 9 de cada 10 personas que la han utilizado se muestran satisfechas o muy satisfechas con los resultados obtenidos al tratar sus dolencias.

Médicos alopáticos

¿La medicina alopática sigue intentando frenar la difusión que tiene la **homeopatía** entre la población española?

Yo creo que la mayoría de los médicos tienen un **conocimiento muy sesgado y confuso sobre la homeopatía**, conocimiento que han recibido a través de medios de información, cuyo interés ha sido crear un estado de opinión contrario a la homeopatía.

Dicho esto, creo que lo realmente importante es seguir formando e informando, de una forma veraz y rigurosa, de la **realidad clínica y científica actual de la homeopatía** a todos los profesionales de la salud que así lo deseen.

Desde Asamblea Nacional de **Homeopatía** llevamos mucho tiempo comprometidos en este empeño, compartiendo desde nuestra web **Homeopatía** Suma todo el **conocimiento científico y clínico de esta terapéutica médica**.

En otros países

¿En qué medida la **homeopatía** en España está más o menos avanzada que en nuestros países de nuestro entorno?

Sin duda, España no es el país modelo de nuestro entorno en relación con la **normalización a nivel institucional de la homeopatía**. Países como Francia, Bélgica, Italia, Alemania o Suiza, por poner algunos ejemplos, cuentan con un apoyo institucional mucho más firme.

Fuera de nuestro entorno, países como Brasil, México, Colombia o India son referentes para nosotros en el **desarrollo institucional de la homeopatía**. Como ya decía, en este congreso tendremos la oportunidad de compartir experiencias que nos sirvan para avanzar en este sentido aquí en España.

Crowfunding

Háblanos del crowfounding que estáis haciendo para este congreso.

Un congreso de estas dimensiones tiene un coste logístico muy importante y nos pareció bonito e interesante dar la oportunidad, a todas las personas que así lo desearan, de **apoyar a la homeopatía de este país colaborando económicamente** en la organización del congreso para que este evento tenga el mayor impacto y difusión, tanto en la sociedad como en las instituciones de este país.

"Unidos para seguir avanzando". Este es el lema y el espíritu de este 77º Congreso Mundial de Homeopatía de la LMHI y nos pareció que una iniciativa de crowfounding podría ser una forma ideal de unir la fuerza de todas aquellas personas que quisieran sumarse en el empeño de impulsar la **homeopatía** en España y en el mundo.

La invitación ya está hecho: del 2 al 5 de octubre la cita con la medicina homeopática y los especialistas nacionales e internacionales del sector es en Sevilla, en el 77º Congreso Mundial de Homeopatía.

Las noticias importantes, en tu móvil
Solo mandamos lo importante. Puedes quitarlos cuando quieras.
Activar avisos

¿Te ha quedado alguna duda sobre esta noticia?
Pregúntale a ECOticias
Por ejemplo: ¿Por qué es importante esta notici
Preguntar
¿Por qué es importante esta noticia?
¿Qué cambia para mí?
¿De dónde salen estos datos?



SOBRE LA FIRMA

Sandra M.G.

Firma de ECOticias.com

Inicie mi trayectoria en ECOticias.com como colaboradora y después desempeñé el puesto de redactora, especializada en temas como medio ambiente, cambio climático, energías renovables, sostenibilidad y ecología. Ganadora de varios premios literarios.

Más noticias de Sandra M.G. →

Recibe ECOticias.com los lunes y los miércoles: lo más verde, en tu correo

COMENTARIOS · 0 Normas ›

Todavía no hay comentarios. Sé el primero en opinar.

Tu nombre o alias

Escribe tu comentario

He leído y acepto las normas de participación

Enviar comentario

La redacción revisa cada comentario antes de publicarlo. No se admiten enlaces. Solo guardamos tu alias y tu comentario.

LO ÚLTIMO

22:10

Desviar los barcos para no matar al tiburón ballena cuesta como mucho un 1 % más de combustible en las travesías largas, según una simulación de la Universidad de Southampton

20:50

Precio de la luz hoy, miércoles 25 de noviembre, por horas: baja un 19,4 % y una hora se queda en 5,5 céntimos; la hora más barata, de 14.00 a 15.00

19:50

Confirmado por el BOE: las tiendas con un mínimo de 400 m² dedicados a aparatos tienen que recoger gratis tu móvil, cargador, auriculares o ratón viejo aunque no compres nada

17:35

La reserva hídrica sube al 58,6 % y supera en 13,4 puntos la media de diez años, con las cuencas internas de Cataluña al 78 % y el Duero por debajo del 45 %

16:30

Plantar árboles donde no había bosque se asocia con un 38 % más de incendios en el Mediterráneo, según un estudio con 67.248 zonas de todo el mundo

16:08

La ONU y la OMS alertan sobre los disruptores endocrinos: sustancias químicas que dañan la salud incluso antes de nacer

MÁS DE VIDA SALUDABLE

Ver todo →



VIDA SALUDABLE

PFAS en el embarazo: qué revela el estudio del CSIC y por qué la prevención empieza antes del consumo

Sandra M.G. · 19 de noviembre de 2026

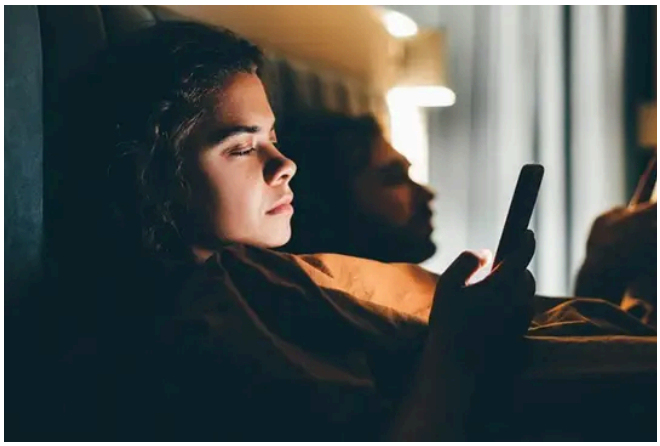

VIDA SALUDABLE

Miramos el móvil hasta cuando no hace falta: la adicción digital ya alcanza a los adultos

Victoria H.M. · 18 de noviembre de 2026

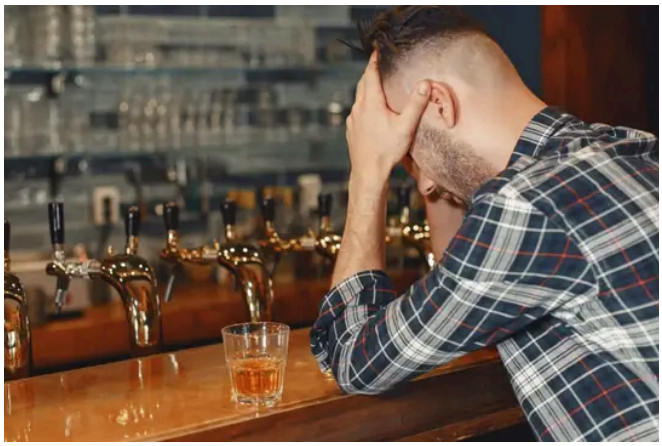

VIDA SALUDABLE

El hígado graso golpea desde los 20 años: culpar al paciente no sustituye a la prevención

Jordi Company · 15 de noviembre de 2026



VIDA SALUDABLE

La gran mentira de Nutri-Score: miles de ultraprocesados se cuelan como alimentos saludables

Victoria H.M. · 12 de noviembre de 2026

DATOS VERDES

Ver los datos →

Precio de la luz
Hora a hora, hoy y mañana

Luz en Europa
España frente a sus vecinos

Renovables
Cuánta luz es verde

Emisiones
El CO_2 de la electricidad

Embalses
La reserva, semana a semana

CO2 en el aire
Mauna Loa desde 1958

Calidad del aire
Contaminación y polen

Riesgo de incendio
Hoy, mañana y pasado

Gráficos del clima
España frente a Europa

Puntos de recarga
Dónde cargar el coche

BOLETÍN · GRATIS

Lo más verde, cada lunes y miércoles en tu correo

Una selección de la redacción: las noticias de medio ambiente que importan, sin ruido.



DE REGALO AL SUSCRIBIRTE

Guía para pagar menos luz

Las horas más baratas de cada mes, con un año entero de precios reales de Red Eléctrica. PDF de 10 páginas.

- La hora que costó 3,5 veces más que la más barata
- Los días en que la luz salió un 30 % más barata
- Lo que puedes ahorrar cambiando de hora:

tu@correo.com

Suscribirme

Más de 54.000 lectores se han suscrito desde que empezó.

Acepto la política de privacidad

Te mandaremos un correo para confirmar. Cada boletín lleva un enlace para darte de baja en un clic.

ecoticias.com
el periódico verde

El periódico verde. Noticias de medio ambiente, naturaleza, clima y energía desde 2004.

SECCIONES

Medio Ambiente
Naturaleza
Energías Renovables
Movilidad Eléctrica
Cambio climático
CO2
Sostenibilidad
Reciclaje y residuos
Alimentos ecológicos
Vida saludable

EDICIONES

ECOticias.com
ECOnews
hoyECO
Datos verdes
RSS

Eco América

CADA DÍA

Avisos de hoy

La Tierra hoy

Test de inteligencia verde

Pregúntale a ECOticias

Glosario verde

LA EMPRESA

Aviso legal

Propiedad y responsables

Política editorial

Correcciones y rectificación

Uso de la inteligencia artificial

Cookies

Quiénes somos

Normas de los comentarios

Política de privacidad

Contacto

Publicidad

Configurar cookies

© 2026 ECOticias.com · Todos los derechos reservados